PORT|IT
Компоненты Вашего успеха

ООО "ПОРТ АйТи"
+7 (495) 369-01-59 info@port-it.ru port-it.ru

РЕКВИЗИТЫ
ИНН 5038122286 КПП 503801001
ОГРН 1165038053597 от 11.07.2016
ОКПО 03473228 ОКВЭД 46.66

АДРЕСА
Почтовый: 141214, Московская обл., Пушкинский р-н, п. Нагорное, д. 51, кв. 5
Фактический: г. Сергиев Посад, ул. Железнодорожная, д. 16

БАНК
АО "АЛЬФА-БАНК" БИК 044525593
р/с 40702810302870006021
к/с 30101810200000000593

Коммерческое предложение № SB-R2DBC67E-261123

дата составления: 23.11.2026

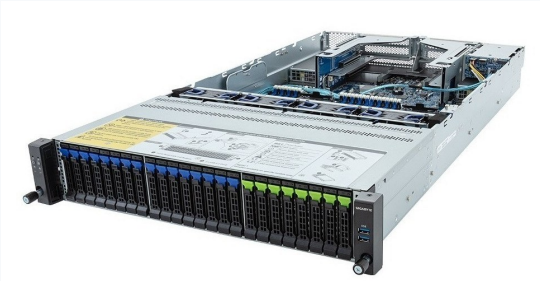

Сервер на базе GIGABYTE R283-S98, 2 x Xeon Gold 6430, 256 ГБ, 6 x 2 ТБ SSD

Заменить комплектующие можно по ссылке
Сборка откроется в конфигураторе: цены и наличие на сегодня, совместимость проверяется сразу. Ссылка работает 30 дней.
port-it.ru/sobrat-server?b=e10b568429d0baf8

#	Наименование	Кол-во	Цена, руб.	Сумма, руб.
1	Серверная платформа Gigabyte Server Platform	1	436 528,00	436 528,00
2	Процессор Intel Xeon Gold 6430 (32 ядер, 2.1 ГГц, 270 Вт)	2	196 719,00	393 438,00
3	Оперативная память DDR5-6400 Enterprise, RDIMM ECC 32 ГБ	8	214 986,00	1 719 888,00
4	Накопитель SSD SATA 2 ТБ, 2,5", Enterprise	6	156 861,00	941 166,00
5	Intel X540 - 2 x 10 Гбит/с RJ45, PCIe	1	6 012,00	6 012,00
6	Broadcom 05-26106-00 - RAID SAS/SATA, 12 порт.	1	16 267,00	16 267,00

Сумма	2 879 753,28 руб.
НДС 22%	633 545,72 руб.
Итого	**3 513 299,00 руб.**

Три миллиона пятьсот тринадцать тысяч двести девяносто девять рублей 00 копеек, в т. ч. НДС 22% - шестьсот тридцать три тысячи пятьсот сорок пять рублей 72 копейки.

Условия предложения

- Действительно до: 26.11.2026
- Оплата: Счёт для юрлиц, цены с НДС 22%

Оплата | **Гарантия** | **Доставка**

Сверьте предложение на port-it.ru
QR открывает это предложение на port-it.ru: состав, характеристики и цены.
Гарантия производителя 1 год, сервис в авторизованных СЦ. Счёт, УПД, договор по запросу. При браке - артикул и номер счёта.